

カンボジアの旅いいとこどり新聞

くろまる



たぶん月刊 きぶん発行

TAKE FREE

くろまる KUROMARU News

2014年7月発行

発行人: クロマーツアーズ / 西村清志郎

制作: HIGO YUSUKE

TEL: 063-760-960 / 017-777-110

住所: 49, Street Komai,

Trapeng Ses Village, Siem Reap

WEB: <http://cambodia.sketch-travel.com>

シエムリアップ市街 みどころMAP

▲ アンコールワットへ続く道

デリバリーフォトワン
★ 変身写真やります。

★ バイヨン1
影絵ショー&アパラダンス

ロイヤル
ガーデン
古い師もいるよ

★ プレスチュー・プレスチョム
鳥売が多い鳥を逃がしてあげると徳がたまります!



← 一方通行

↑

↓

↑

ハンサBBQ
焼肉食べ放題45~

シエムリアップ-古く
格式の高い寺院で人々の
信仰の場。本堂内の古い
ペインティングは必見!

献血大歓迎!!

アンコール小児病院

耳掃除&美容室多い

セミュ-

ラックヌーゴ

ピースオンカフェ

モロッポーカフェ
お風呂もある日本食カフェ

ポーキージン
チョイとお洒落なアパラダンスの店

夕方から観光客でいっぱい
になる飲食ストリート。ビール
も安く、旅気分が満喫でき
る。変な客引きに注意!!

数百軒のお土産品が並ぶ
老舗ナイトマーケット。テレビ
でも放送された日本人経営
の飲食店や土産店もある。

庶民&観光客が混在する
必見の市場。牛肉や果物、
そしてDVDや、お土産など
も売っている。

トンレサップ湖

東南アジア最大の湖。ボートに乗って水上
生活者の村へ訪問。村には教会や学校な
どもある。普通はチョンクニア村訪問だけ
ど、メイチュレイ、コンボンプロ、コンブクリ
アンなどは観光客も少なくないかも。個人
で行くとぼろぼろとされることも多く、旅行
会社経由が結局割安となることも。

ナイトマーケット Night Market

ホイキアン
レートの良い両替屋さん

ドミトリー-GH

全室ドミトリーの洒落た宿3\$から(8月オープン)

アートセンター市場

アートセンター市場
ブノクROM 遺跡
トンレサップ湖

パブストリート Pub Street

オールドマーケット Old Market

クロマーツアーズ・ハローキティショップ (34F)

★ キングスロード
吉野家やハードロックカフェなどあるよ

★ ヒップホップ
地元の若者が集うクラブ

アートセンター市場
SiemReap Art Center Market

見所いろいろ

アーティザンアンコール 市街地図

カンボジアハンディクラフト工房&職業訓練所。シルク製品や石・木細工などあり、工房見学もなんと無料!!

キリングフィールド 遺跡地図

ポルポト時代の処刑場。骸骨が積み重ねられた慰霊場がある。ワットメイ寺院内。



コーさんのうち 遺跡地図

長野でカンボジア料理店経営するカンボジア人と日本人夫婦の運営する日本語学校。平日の夕方から2時間程度。先生募集中。

虫屋台 市場地図

市場内や街角に現れる。タランチュラやコロロギなど。カンボジアの天然菓子?がいろいろ。

モスク 遺跡地図

イスラム教徒・チャム族の信仰の場。周辺にはハラールフードのレストランが多い。



わに園 遺跡地図

わにが飼育&養殖されている。生餌(アヒルや魚)を買って投げ込むのが密かな人気!?

カンボジア文化村 遺跡地図

アミューズメントパーク。民族ダンスや結婚式ショー等。週末夜限定のジャマヴァルマン1世ショーは必見。12\$程度だけと変更する。



かものほし 遺跡地図

女性の職業訓練を通し自立サポートを促すNGO。ペンメリア観光のついでに行くといい。

2つの博物館 市街&遺跡地図

アンコール国立博物館(12\$)とシハヌーク博物館(3\$)がある。館内には貴重な彫像などが保管されており、遺跡マニアは必見!



ACCB(アンコール野生動物保護団体)

クバールスピアン遺跡入口にある野生動物保護団体。土曜日13時からガイド付きツアーもある。活動基金として3\$必要。

アキーラー地雷博物館 遺跡地図

地雷撤去家アキーラー氏の博物館。バンテアイスレイ寺院より5km程手前。入場料3\$。



ショッピングいろいろ

クマエユーン 市場地図

日本人女性経営のカンボジア雑貨セレクトショップ。ハローキティのオリジナル雑貨などもあるよ。

ベリーベリー 市場地図

ウォーターヒヤシンスを使ったオリジナル雑貨などのお店。在住10年の日本人女性経営。

アマタ 市場地図

ラオスの布製品や、オーダーメイドの衣類などもある。その他雑貨も多数。入口にはフルーツシェイクも売っているよ。

クルクメール 市場地図

バスソルトや石鹸など、女性好みの雑貨が多い。お土産に喜ばれるはず。

キャンディアンコール 遺跡地図

ここでしか手に入らないアンコールワット手作りキャンディなどを販売するお店。日本人女性が指導した手作りパフォーマンスも見れる。

カンボジアティータイム 遺跡地図

カンボジアの伝統的な菓子ノムトムムーンを販売している。お店では実演もあり。

アンコールクッキー 遺跡地図

カンボジア産カシューナッツを使ったアンコールワット型のクッキー。定番のお土産品ですよ!

サラ 遺跡地図

様々な雑貨が販売されている総合お土産店。ここでしか手に入らない物もあるよ。

アンコールマーケット 市街地図

様々な輸入商品が販売されるコンビニ。飲み物やお菓子、また、日本食も多く一度は訪れてみたい。

クメール伝統織物研究所(KTT) 市場地図

カンボジアシルクの最高峰の店。1階は工房で見学可能。品質の高いシルクが多く並ぶ。

乗り物いろいろ

トゥクトゥク(ルモー)

市内移動・遺跡観光に最適。街乗り料金目安は1kmにつき1\$程度。

自転車

1日1~5\$程度。旅行会社やゲストハウスなどでレンタルできる。

レンタルバイク

旅行者が乗ることは禁止されている。違法貸出しもあるが、事故が起きると大変なのでぜひダメ!!

* メータータクシーはほぼ無い



オールマーケット内34F
クロマーツアーズに併設中

カンボジア限定ご当地キティ



クメール語版の日本漫画絶賛発売中！！

お土産&旅で出会った子供たちにプレゼントしよう！！
日本の漫画は、識字教育、クリエイティブ教育、絵の勉強にも良いですよ。



DORAEMON Fujiko-Pro/Shogakukan Inc.



HANA YORI DANGO Yoko Kamio/SHUEISHA Inc.



CRAYON SHINCHAN Yoshito Ushi/Futabasha Inc.

ドラえもん (クメール語版) 1~10巻 クレヨンしんちゃん 1~5巻
ドラえもん (英語&クメール語) 1~10巻 花より男子 1~3巻



販売店：クロマーツアーズ/アンコールマーケット/各書店など TEL: 017-777-110

Relaxation salon
Padoma



Bring This AD
and get 1\$ Off

がんばった自分に
ちょっぴり御褒美。

OPEN: 11:30-22:00 TEL: 06789-1234 E-mail: padoma.combodia@gmail.com
http://padoma.asia AD: #49 St. Komai Trapeng Ses Village, Siem Reap

日本人経営 1泊 3\$~18\$

日本食カフェ&格安ツアー
マンガ、文庫本 2000冊以上

ホット・ニュース!!

- ◎ ロッカー全庫完備
- ◎ セキュリティカメラ完備
- ◎ エアコンドミトリー 4台
- ◎ 旅行間募集掲示板有り

ロッククライミング

プレアヴィヒア シェアツアー 1人10\$位~
クロマヤマトゲストハウス/ Krorma Yamato G.H.
Road No.6 Near Caltex
TEL:012-893001

http://yamato-cambodia.com

シェムリアップ
カンボジア

Dormitory Guest House

OPEN: 8月
全室ドミトリー
1泊 3\$~7\$
全50ベッド
ツアーデスク完備
快適・安全
町の中心エリア
エアコンドミ有り
女性専用ドミ有り
一ツ上のドミライフ



TEL: 060906090 / 090609060
dormitory.guesthouse@gmail.com

アンコールワット観光、村落訪問
各種航空券、格安ホテル、レストラン
各種ショー、アクティビティ、パス手配
スタディツアー、視察ツアー、MICE、ビザ手配
取材コーディネート、起業支援ツアー

つまり、なんでもやります!!

かゆい所に手が届く、
旅行会社の枠を超えた
「何でも屋さん」。

skETCH

http://cambodia.sketch-travel.com



2013年度インバウンドカテゴリーアワード受賞
Ministry of Tourism

ホテル/VIP・一般車両/ガイド・通訳/レストランバス/航空券
ビザ更新 & 手配/MICE/取材・撮影手配・同行/視察ツアー
アポ取り代行/カンボジア人日本行き手配/スタディツアー
グループツアー実績あり。

視察、観光、ビザ代行
バス・航空券、各種チケット
手配など何でもやります!
お気軽にご相談ください!
フットワークの軽さと
値段のお手頃さが私たちの
セールスポイントです。
PPタワー店 いけのべ



クロマーツアーズ・PPタワー
Krorma Tours

10th Floor, PhnomPenh Tower,
#445, Monivong Blvd, St 232, PhnomPenh
TEL: 023-964-110 / HP: 099-890-960
http://sketch-travel.com/cambodia/ Mail: phnompenh@sketch-travel.com

Advertising Inquiries 広告掲載のお問い合わせはこちら・・・ TEL:017-777-110 E-mail: info@seishiron.com

カンボジアざっくりMAP

周辺諸国情報+安全情報

タイ:
ビザ: 30日以内の滞在は不要
移動方法: バスでバンコクまで8~28\$程度。飛行機だと78~126\$程度。国境まで150km、バンコクまでは450km。
国境: ポイペトは朝7時~夜8時までオープン。
通貨: バーツ レート: 100円≒31.7バーツ
安全情報: 2014年5月22日にタイ軍がクーデター宣言。街は平穏だと言う話ですが、十分注意が必要です。

ベトナム:
ビザ: 15日以内の滞在は不要
移動方法: バスでホーチミンまで16~28\$程度。飛行機だと150~170\$程度。ホーチミンまでは557km。
国境: バベットの朝6時~夜8時までオープン。
通貨: ドン レート: 100円≒20700ドン
中国との関係が緊迫しており、一部の工場などでデモなどもおこっている。通常観光する分にはあまり問題はありません。

ラオス:
ビザ: 15日以内の滞在は不要
移動方法: バスでバクセーまで28\$程度。飛行機だとバクセーまで160\$程度、ビエンチャンまで220\$程度。
通貨: ケップ レート: 100円≒78800ケップ

マレーシア:
ビザ: 90日以内の滞在は不要
移動方法: 飛行機で60~150\$程度。
通貨: リンギット レート: 100円≒3.13リンギット
時差は日本より1時間遅く、カンボジアより時間早い。
乗機に注意。

距離と時間は全てカンボジア発



旅のトラブル・安全情報

窃盗: 二人乗りバイクのトラブルが多い。
スリ: 遺跡や市場で発生!
ホテル内置き引き: 朝食バイキング中、テーブルに置いた部屋のカギを盗まれ、部屋から荷物が無くなる事件発生!
トラップ詐欺: 親しいアジア人から声を掛けられ家にいくとなぜかトラップが始まり、最後には有り金全部取られる。
日本人による詐欺&たかり: 一緒に飲もうと誘い、支払いを旅行者に押し付けたり、支払うふりして持ち逃げ。特別な観光と称したぼったくりツアー販売や赤巻婦、葉の転売も。バスストリート周辺で声を掛けられたら要注意!

基本情報

時差: 日本より2時間遅い
面積: 日本の約半分
気候: 熱帯モンスーン気候(乾季(11月~4月)と雨季(5月~10月)に分かれ、12月~1月が涼しく、3月~5月が暑い。雨季は夕方から約2~3時間スコールが降り、1日中降ることはあまりない。
人口: 約1486万人(2012年)
両替レート: 1\$≒約4000リエル

その他のお薦め都市情報

* 距離と時間は全てカンボジア発

プノンペン(首都)

王宮、シルバーバゴダ、ワットプノン、独立記念塔、博物館、トゥールスレン博物館、キリングフィールド、カジノなど。バンやバスで6~8時間(6~17\$)、314km。飛行機(30分)、雨季だとスピードボート(6時間)もある。



シハヌークビル(ビーチ)

ビーチ、小島滞在、魚釣り、ロン島、スキャバダイビング、レアム国立公園、カジノなど。海の幸が安く美味しい。バスで12~14時間(13~27\$)、プノンペン経由で544km。飛行機(126\$~)も。



バットアンバン(古い街並み)

バンブートレイン、遺跡、サンボア山(キングケイブ)、コンピンアイ、サーカス、ワイナリー、フレンチコロニアル建築物や、NGOも多い。シムリアップ在住者がココッと遊びに行く街。バスで5時間(5.5~7\$程度)、173km。



カンポット&ケップ(隠れ家街)

ポーコ国立公園、コンボットラッチ洞窟、動物園、胡椒園、ビーチ、塩田、国立公園など。プノンペン在住者にとっての避暑地的な隠れ家街。バスで14時間(15~27\$)、プノンペン経由で462~478km。



クラチェ(メコン河とイルカ)

ヒルカ、メコン河、トロン島滞在など。河川クルーズの宝庫。河イルカはカムビルで見れる。バスで10時間(コンボンチャムで乗り継ぎ計13\$程)、425km。ラオスに行く途中に寄ると良い。



モンドルキリ(高原&山岳民族)

山岳民族、象、ブースラーク、コーヒー園、高原など。バスで12時間(コンボンチャムで乗継ぎ計20\$程)、528km程度。高原なので時期により結構寒い。最近開発が進んでいる。



ラタナキリ(自然&山岳民族)

山岳民族、チャノン滝、カチン滝、カチン墓地、ヤクロー湖、宝石鉱山、象、トレッキングなど。バンで12時間(プリアヴィヒア経由、スタントレンで乗継ぎ25\$)、526km。



バス	プノンペン行き(6~8時間)	シハヌークビル行き(約12~14時間)
	Mekong 7:30/8:30/9:45/12:30 15\$	Giant Ibis 23:00 27\$
	Mey Hong 7:00/9:00/12:15/13:30/15:30 12\$	Gold VLP 23:00/0:00 14\$
	Ponleu 6:00/6:30/7:30/8:30/10:30 6\$	Virak 19:00/20:00/20:30/23:00/0:00 14~17\$
	Giant Ibis 7:45/8:45/12:30/23:00 17\$	Rish Many 7:30 13\$
	GOLD VLP 20:30/23:30/0:00 9\$	Mekong 7:30/8:30 26\$
	Virak 19:00/20:00/23:00/0:00/0:30 7~12\$	
	Rish Many 7:30/8:30/9:30/10:30/11:30/14:45/0:00 6\$	
	Golden Bayon 7:30/8:15/14:00/15:00 12\$	
	G.S.T 7:30 6,5\$	

バス	カンポット・ケップ行き(約14時間)	スタントレン行き(約6時間)
	Giant Ibis 23:00 27\$	AVT 8:15 20\$
	Gold VLP 23:00/0:00 15\$	
	Virak 19:00/20:00/20:30 19~26\$	
	コンボンチャム行き(約6時間)	
	G.S.T 7:00/7:45/10:00/11:00 8\$	
	クラチェ行き(約10時間)	
	Ponleu 6:00 13\$	

バス	タイ・バンコク行き(約8時間)	ラオス行き
	Sava 6:00/8:00/10:00 10~12\$	4000アイランド行き AVT 8:15 35\$
	Hang Tep 2:00/6:00/8:00/9:00/11:30 10~22\$	バクセー行き Ponleu 6:00 28\$
	Nattakan Direct Bus 8:00/9:00 28\$	
	Virak 2:30 14\$	
	ベトナム・ホーチミン行き(約14時間)	
	Ponleu Sapaca, Mekong 6:00/7:00/7:30 16~28\$	
	GOLD VLP 23:30/0:00 18\$	
	Virak 19:00/23:00/0:00/0:30 17~22\$	

バス	タイ・バンコク行き(約8時間)	ラオス行き
	Sava 6:00/8:00/10:00 10~12\$	4000アイランド行き AVT 8:15 35\$
	Hang Tep 2:00/6:00/8:00/9:00/11:30 10~22\$	バクセー行き Ponleu 6:00 28\$
	Nattakan Direct Bus 8:00/9:00 28\$	
	Virak 2:30 14\$	
	ベトナム・ホーチミン行き(約14時間)	
	Ponleu Sapaca, Mekong 6:00/7:00/7:30 16~28\$	
	GOLD VLP 23:30/0:00 18\$	
	Virak 19:00/23:00/0:00/0:30 17~22\$	

バス	タイ・バンコク行き(約8時間)	ラオス行き
	Sava 6:00/8:00/10:00 10~12\$	4000アイランド行き AVT 8:15 35\$
	Hang Tep 2:00/6:00/8:00/9:00/11:30 10~22\$	バクセー行き Ponleu 6:00 28\$
	Nattakan Direct Bus 8:00/9:00 28\$	
	Virak 2:30 14\$	
	ベトナム・ホーチミン行き(約14時間)	
	Ponleu Sapaca, Mekong 6:00/7:00/7:30 16~28\$	
	GOLD VLP 23:30/0:00 18\$	
	Virak 19:00/23:00/0:00/0:30 17~22\$	

フライトスケジュール

プノンペン行き(約40分)
出発時刻(毎日): 78~126\$
10:15/13:00/16:40/19:15/20:00/21:50
シハヌークビル行き(約1時間)
出発時刻(毎日): 126~146\$ 15:35

各種チケットは、クローマツアーズ(TEL: 012-890-960)、クローマツアーズゲストハウス(TEL: 012-893-001)でも取り扱いしております。お気軽にお問い合わせください。

シエムリアップ 遺跡群まるわかりMAP

世界遺産アンコール遺跡群 World Heritage Angkor Ruins

大回りコース

ブリアカン
ニャックポアン
タソム
東メボン
プレループ 等

遺跡チケットinfo

■ アンコール遺跡入場券

1日券20\$ / 3日券40\$ / 7日券 60\$

- ベンメリア 5\$
- コーケー遺跡群 10\$
- プノンクレーン入山料 20\$

アンコールチケットは料金所で顔写真を撮影

★ こーさんのうち(日本語学校)

夕方5時ごろより日本語の寺子屋開始。先生常時募集中!!

焼き鳥美味しい
ハンモックカフェエリア

シエムリアップ
国際空港

アンコールバルーンは
11月までお休み。

ポケットテニスコर्ट
タイ方面はこっち

ロイヤルアンコール(病院)

カンボジア文化村
アイススパ

キングフィールド

平塚レストラン

サラ

クロマヤマトGH

アンコールゴルフ

乗馬

モスク

わに園

厄払い・お清め有名

ワットアトヴィア

プノンクロム
Phnom Krom

トンレサップ湖

シエムリアップ市街

プノンクレーン

プノンクレーン

プノンクレーン

小回りコース

タブローム
バンテアイクディ
スラスラン
タケウ
プラーサットクラバン
トマノン
チャウサイテボダ 等

アキラ地雷博物館
バンテアイスレイ
クバールスピアン
プノンクレーン
プリアヴィヒア方面はこっち

プノンボック
Phnom bok

800段の階段を上っていかば遺跡に
たどり着くけど...大変!!!

★ プラダック村

手作り雑貨を販売する屋台が並んで
いる。角の麵屋が密かな人気。

チャウスレイヴィボル



コーケー遺跡群 Koh ker Area

夜はいろんな屋台なども
も出て、人いっぱい。

オカマがいっぱいのとっ
ても楽しいショーです。

朝行くと、いい写真が
いっぱい撮れます。

世界遺産ロリュオス遺跡群 World Heritage Roluos Ruins

★ プーヨンゴルフ場

ロレイ

ベンメリア
コーケー遺跡群
プノンベン方面はこっち

★ 影絵工房や機織り、
陶芸工房などもある。

★ かものはし



シェムリにきたなら
これだけは見ておきたい!

旅女 & パッカー お薦め遺跡SPOT!

★ 人気&写真スポット
← 一般的な噴路

アンコールワット



12世紀前半にスーリヤバルマン2世により建造されたヒンドゥー教寺院で意味は「お寺の町」。東西約1.5km、南北約1.3kmと言う大きさ。建造した王自身のお墓として造られたため太陽が沈む西向きとなっている。第一回廊には精巧な彫刻が刻まれている。第三回廊には**仏足日には入れないので注意が必要!**

ベンメリア



シェムリアップから北東へ約60km、片道約70分で到着する大型寺院。12世紀中ごろにアンコールワットを造った王により建造され、造りが似てることから「東のアンコールワット」と呼ばれる。パッカーや旅女からは「ラピユタの城」とも噂されている必見寺院でもある。入場料5\$。**地雷に注意!**

コーケー遺跡群



シェムリアップから北東へ約120km、片道約3時間で到着。見所はブラサットム(7段ピラミッド型寺院)、ブラサットプラム(五つの寺院)、ニエンクマウ(黒い貴婦人)、ブラサットドムライ(象の寺院)等。928年頃からジャヤヴァルマン4世により造られた寺院は比較的綺麗に残っている。入場料10\$。**地雷に注意!**

プレアヴィヒア



2008年に世界遺産として登録された寺院。タイとの国境の山頂約570m地点に建てられた寺院。町から約270km、片道約4~5時間で到着。見所は巨大な蛇とカンボジアの平原。山麓からはバイク(5\$)か、4WD車(25\$、5人まで)の手配が別途必要。今のところは入場無料。**パスポートが必要(コピーでも可)。**

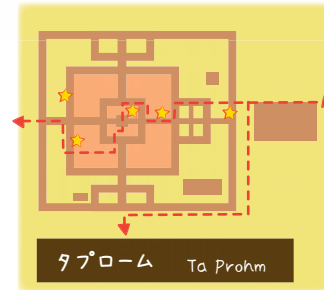

タプローム Ta Prohm

*出口3つあるので注意

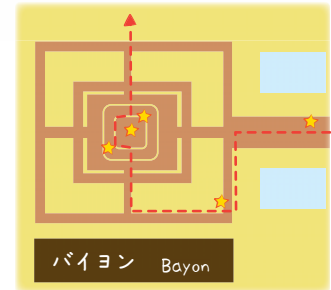

バイヨン Bayon

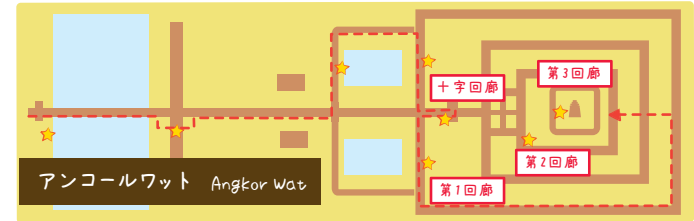

アンコールワット Angkor Wat

*短いスカート、小さな子供、妊婦、仏足日は第3回廊に登れません。

バイヨン (アンコールトム)



12世紀後半にジャヤバルマン7世により建てられた仏教寺院で、「大きな都」を意味する。一辺約3km。見所は中心にあるバイヨン寺院と5つの大きな門、パパーオン、象のテラスなど。バイヨン寺院は、ピラミッド型寺院で49の祠堂がある。見所は第一回廊の壁画と、神々の顔。

クバルスピアン



町から北へ約50km、片道約70分で駐車場に、そして約40分のハイキングを楽しむと、遺跡のある小川エリアに到着。約200mの川とその周りには、11世紀中ごろに造られた千本リングが、神々、カエルの彫像などが点在している。乾期後半には水がなくなり川底が露出する。**午後3時を過ぎると入山禁止となる。**

ポンクレーン



シェムリアップから北へ約50km、片道約70分で山の入口に到着。山頂までは約30分程。アンコール発祥(802年)の地とされ、聖山として信仰の場になっている。見所は千本リングと20mの滝、岩上の巨大涅槃像。また、山中には巨大な象の像(スラドムライ)がある。**入場は午前中のみ。入場料20\$。**

タプローム



1186年にジャヤバルマン7世により母の菩提寺として建てられた仏教寺院。東西1000m、南北650m程と比較的広い遺跡で寺院内もかなり複雑で迷路のよう。ガジュマルの巨木が遺跡の到る所に絡み付くので自分の好きな巨木を探そう。「トゥーム・レイダー」の舞台であり、撮影はここで行われた。

バンテアイスレイ



シェムリアップから北へ約40km、片道約1時間で到着。「女の砦」という意味を持つ寺院で967年にラジェンドラバルマン2世により建造された。フランス人により盗掘される途中に発見された「東洋のモナリザ」と呼ばれる彫刻で有名。**中央塔付近は立ち入り禁止となっている。**



ポンクレーン Phnom Kulen



*駐車場から約30分のハイキングで到着

ベンメリア Beng Mealea

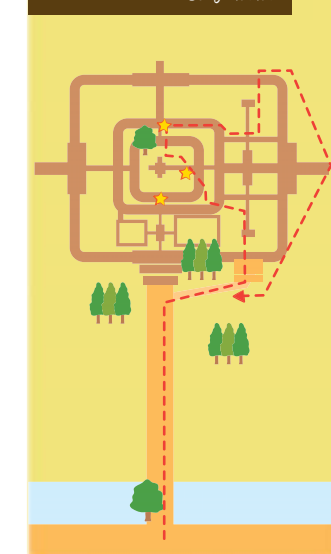

*森の中には地雷がまだあるので注意

オールドマーケット周辺 ぶらぶらMAP

クロマツアーズ オールドマーケット店
ここにしかないグッズも盛りだくさん!
バスケットや各種ツアーの手配も
やっております。お気軽にどうぞ



ナイトスポット・ショーいろいろ

アプサラダンス 市街地図
カンボジアに来たら一度は見たい
伝統芸能。プフエディナー付きで12\$から。



スパエクトイ(影絵) 市街地図
シェムリアップ発祥の伝統芸能。
ディナーと一緒に!

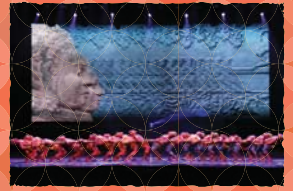

フーカンボジアサーカス 市街地図
定期的に内容が変わるアクロバティック
サーカス。15\$。



スマイルオブアンコール 遠跡地図
アンコール時代をテーマとした舞台劇。
幻想的なパフォーマンスが楽しめる。

ロザナ・アロードウェイ 遠跡地図
かなり本格的でレベルの高いオカション。
一見の価値あり!



平塚レストラン 遠跡地図
北朝鮮から来た喜劇組によるスペシャル
ショー。でも日本人旅行者に対する扱いは
ものすごく雑。

キョングウ遊園地 遠跡地図
夕方から営業が始まる屋台&遊園地。
市内からトゥクトゥクで20分程。遊具は古
いので乗る際は自己責任で!



ナイトマーケット 市街地図
人気があるのは老舗のアンコール
ナイトマーケットと川向こうにある
アートセンターナイトマーケット。

銭湯 遠跡地図
旅疲れの時はアイスバテお風呂
につかう。モロッコカフェでもお
風呂につかれます。

クラブ 市街地図
カンボジア流ダンスを楽しもう。
一部のクラブではID提出も必要。
ローカルだとヒップホップが有名な。

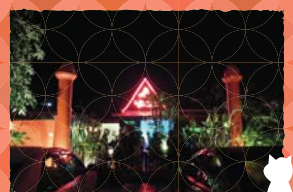

ビアガーデン 市街地図
地元民が集うオープンエアビアガーデンは
ビールが安い!料理はたぶん美味しい?
一度は体験したいローカル飲み。



クロマーツアーズ ツアー情報

おすすめ!

012-890-960
015-890-960

http://cambodia.sketch-travel.com

9:00-19:00まで



ベトナム 4時間 / 8:00~12:00
入場料別途 5\$



お一人様 45\$

トゥクトゥク・ガイド
無しの場合
35\$ (1名様より催行)

コーケー遺跡群 & ベトナム 9時間 / 8:00~
ベトナム入場料別途5\$
コーケー入場料別途10\$



お一人様 98\$

クロマーツアーズ

日本語ガイド&車つき!

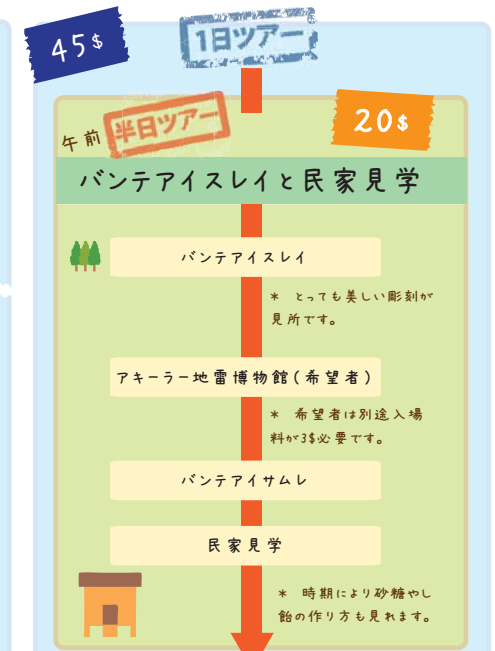
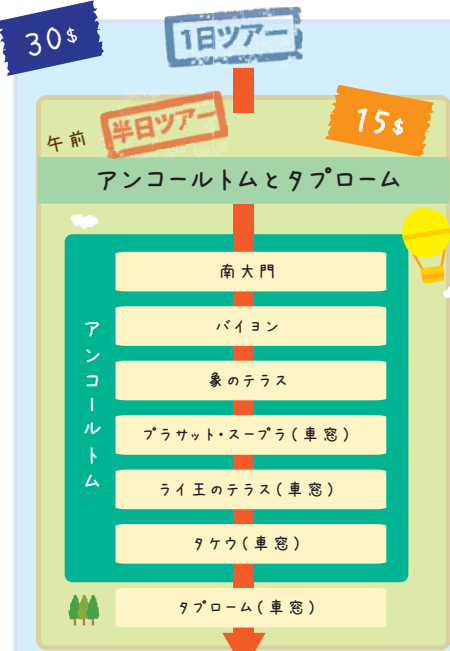

バンテアイスレイ & ベトナム 7時間 / 8:00~
ベトナム入場料別途 5\$



お一人様 55\$

クバールスピアン & バンテアイスレイ & ベトナム 9時間 / 8:00~
ベトナム入場料別途 5\$



お一人様 75\$

プノンクレーン 11時間 / 7:00~
ベトナム入場料別途 5\$
プノンクレーン入場料別途 20\$



お一人様 100\$

特別ツアー

●料金は1名様料金(他の参加者がいない場合2名様分お支払いいただきます) ●全て混載となります。 ●遺跡入場代は別途必要です。

朝日鑑賞

2時間 / 5:00~
A: アンコールワット
S: スララン
B: スノンバケン
T: トンレサップ湖

お一人様 10\$~

2名様より催行

びっくり変身! スタジオフォト

2時間 / 夕方までいつでも
A: カンボジア衣装1種
B: カンボジア衣装2種
C: アスサラ衣装1種

お一人様 38\$~

1名様より催行

夜を満喫 ディナーショー

1.5時間 / 19:00頃より
A: アスサラダンスショー
B: 高級アスサラダンスショー
C: スバエクショー

お一人様 10\$~

1名様より催行

疲れた体をゆったり癒す スパ&マッサージ

ご希望の時間 / 送迎代別途
50\$以上のコースは送迎代無料
高級スパから10\$程度のリーズナブルなマッサージまで各種取り揃えております。お気軽にお問い合わせ下さい。

お一人様 10\$~

1名様より催行

便利なものさし。



スバエクは影絵



キャンペーン

クロマーツバスの注意 ●料金は1名様料金、1名から参加OK ●宿泊先までの送迎アリ(時期によってはないこともあります)
●ツアーは全て混載(みんなと一緒に)となります。 ●ピークシーズンは毎日催行します。 ●遺跡入場代は別途必要です。

ツアーのお申し込みは... TEL:012-890-960 / 015-890-960 MAIL: cambodia@sketch-travel.com
他にもさまざまなツアーがあります。各種チケット、ホテルなどはこちらから... http://cambodia.sketch-travel.com